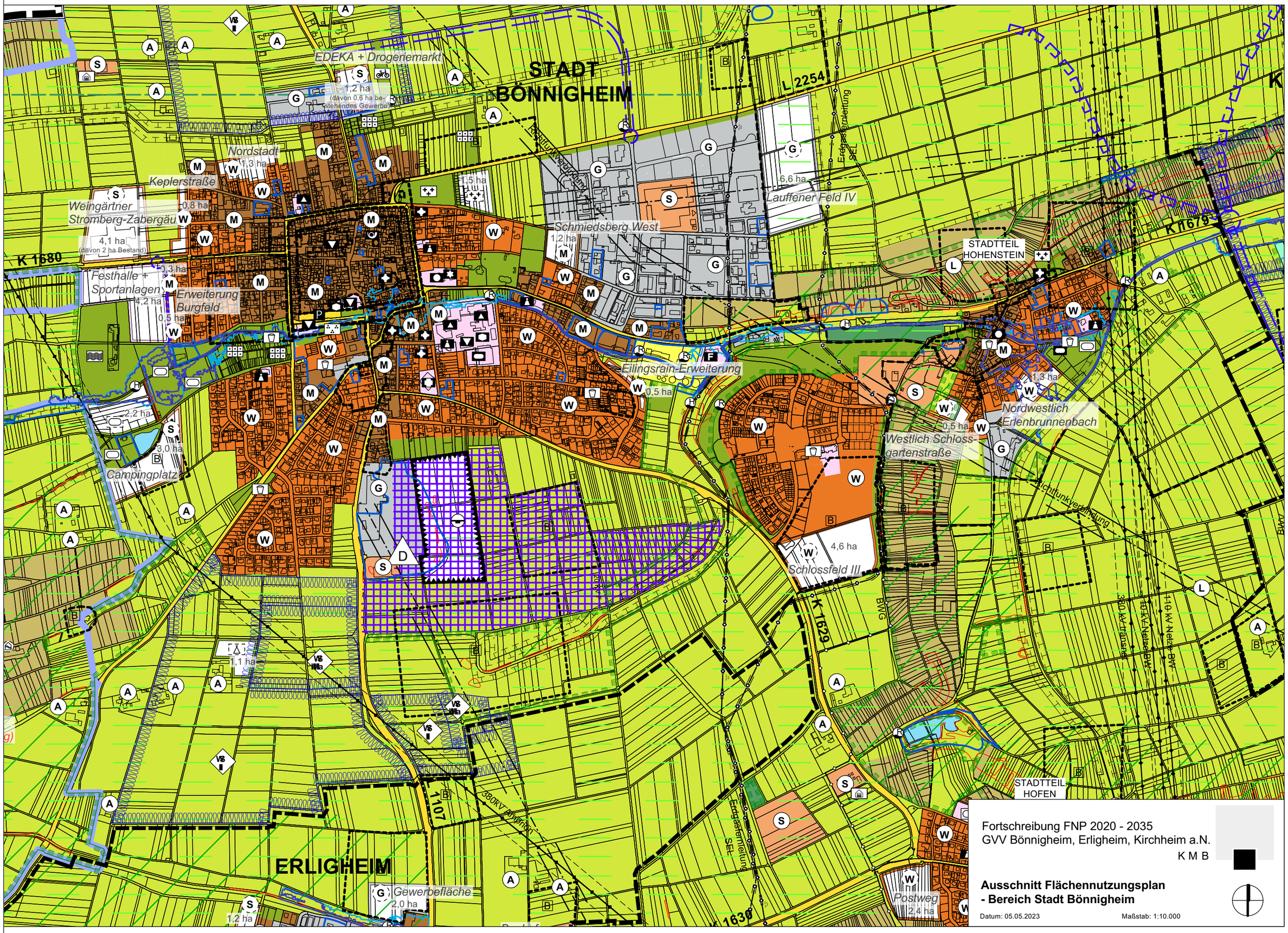
STADT BÖNNIGHEIM
ERLIGHEIM
EDEKA + Drogeriemarkt
1,2 ha
(davon 0,6 ha bestehendes Gewerbe)
Nordstadt
1,3 ha
Keplerstraße
0,8 ha
Weingärtner Stromberg-Zabergäu
4,1 ha
(davon 2 ha Bestand)
Festhalle + Sportanlagen
0,3 ha
Erweiterung Burgfeld
4,2 ha
0,5 ha
2,2 ha
3,0 ha
Campingplatz
1,15 ha
Schmiedsberg West
1,2 ha
Lauffener Feld IV
6,6 ha
Eilingsrain-Erweiterung
0,5 ha
STADTTEIL HOHENSTEIN
1,3 ha
Nordwestlich Erlenbrunnenbach
0,5 ha
Westlich Schlossgartenstraße
4,6 ha
Schlossfeld III
1,1 ha
Gewerbefläche
2,0 ha
1,2 ha
Postweg
2,4 ha
STADTTEIL HOFEN
L 2254
K 1680
K 1679
K 1629
K 1630
K 1107
Erdgasfernleitung SEL
380kV Kirchheim
110 kV Netze BW
Richtfunkverbindung
BWG
Fortschreibung FNP 2020 - 2035
GVV Bönnigheim, Erligheim, Kirchheim a.N.
K M B
Ausschnitt Flächennutzungsplan
- Bereich Stadt Bönnigheim
Datum: 05.05.2023
Maßstab: 1:10.000